

CONTEÚDO / COMÉRCIO EXTERIOR

# Estudo da CNI mostra participação ativa do mercado externo na indústria de transformação do Brasil

2 de outubro de 2023 | Equipe Braza Bank

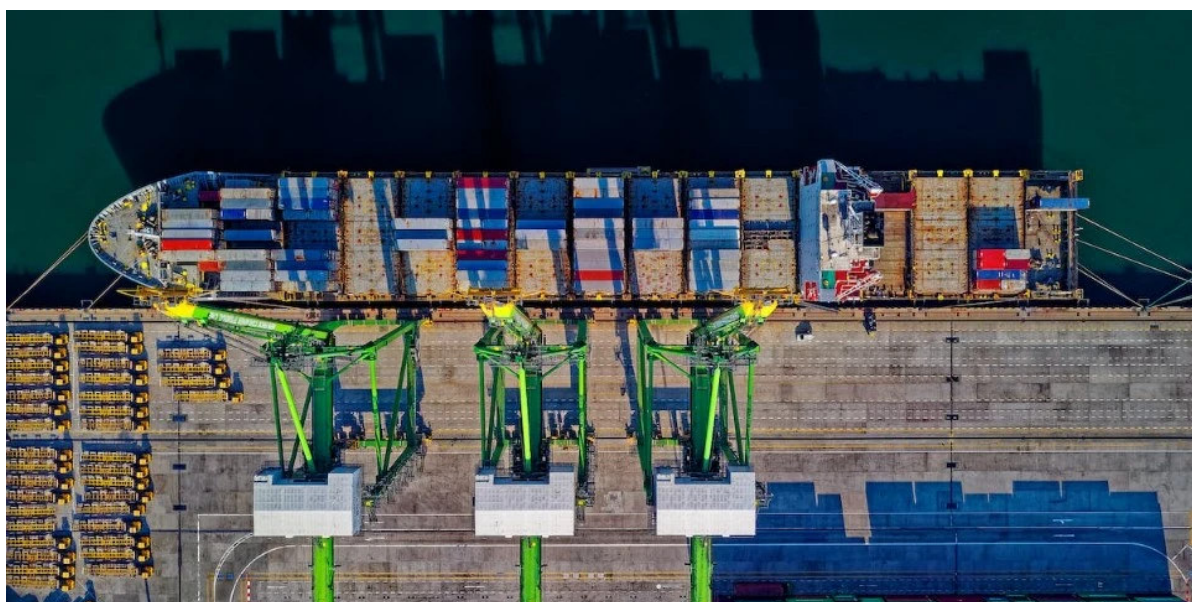

Em 2022, o **mercado externo** ganhou relevância para a **indústria de transformação brasileira**. É o que mostra o estudo Coeficientes de Abertura Comercial (CAC), da Confederação Nacional da Indústria (CNI) em parceria com a Fundação Centro de Estudos de Comércio Exterior (Funcex)

A publicação acompanha 4 indicadores, que medem a integração da indústria brasileira com o comércio global, com foco em exportações e importações. São eles:

- **coeficiente de penetração das importações:** avalia a parcela de produtos importados presente no consumo brasileiro.

[FALE COM ESPECIALISTAS](#)

- **coeficiente de exportação:** indica a participação das exportações no valor total da produção da indústria de transformação.
- **coeficiente de exportações líquidas:** mostra a diferença entre as receitas obtidas com as exportações e os gastos com a importação de insumos industriais, ambos relacionados ao valor da produção.

No CAC, o coeficiente de exportação registrou um aumento significativo em 2022. **Ele subiu para 20,3%** em comparação aos 18,6% de 2021.

“Os resultados desta edição dos Coeficientes de Abertura Comercial confirmam a relevância das exportações e do comércio global para a competitividade da indústria brasileira e para a retomada do crescimento econômico do país”, disse Constanza Negri, gerente de Comércio e Integração Internacional da CNI

## A produção de celulose e papel se destaca nas exportações

No contexto de recuperação internacional, a maioria dos setores da indústria aumentou a proporção de exportações em relação à produção interna em 2022.

Dos 23 setores avaliados, 15 tiveram aumento no coeficiente de exportações, 7 apresentaram queda e um permaneceu constante em comparação com 2021.

O setor de celulose e papel foi um dos destaques, com um **aumento de 6,5 pontos percentuais (p.p.) em seu coeficiente de exportação**. A produção destinada ao mercado internacional saltou de 37,9% em 2021 para **44,3% em 2022**.

Além de celulose e papel, outros setores também registraram aumentos significativos entre 2021 e 2022:

- fumo (10,2 p.p.);
- madeira (3,2 p.p.);
- veículos automotores (2,7 p.p.);
- alimentos (2,7 p.p.).

Nos setores de veículos, alimentos e fumo, as exportações também **impulsionaram a produção doméstica**, mesmo com o aumento da demanda interna.

Já no setor de madeira, a **demanda internacional superou a doméstica**, enquanto os setores de outros equipamentos de transporte e móveis enfrentaram quedas na comparação do mesmo período.



## oportunidades e desafios do agronegócio

[Libere seu acesso gratuito](#)



# **BRAZA**bank

Rua Bispo Dom José, 2095  
6º andar Bairro Batel  
Curitiba/PR  
CEP 80440-080

+55 (41) 3123-0100  
+55 (41) 3123-0123  
CNPJ nº. 19.307.785/0001-78

Nº de registro no Banco  
Central: 128

## REDES SOCIAIS



Site By **FutureBrand**

## INSTITUCIONAL

- [Braza UK](#)
- [Braza Holdings](#)
- [Correspondência cambial](#)
- [Informe de I.R.](#)
- [Tarifas](#)

## CONTATO

- [Ouvidoria](#)
- [Canal de denúncias](#)
- [Fale conosco](#)
- [Vem ser braza](#)

## LEGAL

- [Termos de Uso](#)
- [Política de privacidade](#)
- [Código de Ética e Conduta](#)
- [Política de Tratamento de Dados](#)
- [PLDFT](#)
- [Controles internos](#)
- [Wolfsberg](#)